



Este artículo salió de la página web de [Médicos de El Salvador](http://www.medicosdeelsalvador.com)

Creado por:

[Dr. Luis Guillermo Avilés Flores](http://www.medicosdeelsalvador.com/doctor/gaviles)

Implantes dentales y Odontología Estética

<http://www.medicosdeelsalvador.com/doctor/gaviles>

Todos los derechos reservados.

Radiografía Panorámica en la cual al paciente se le colocaron implantes en la parte superior izquierda y en inferior .

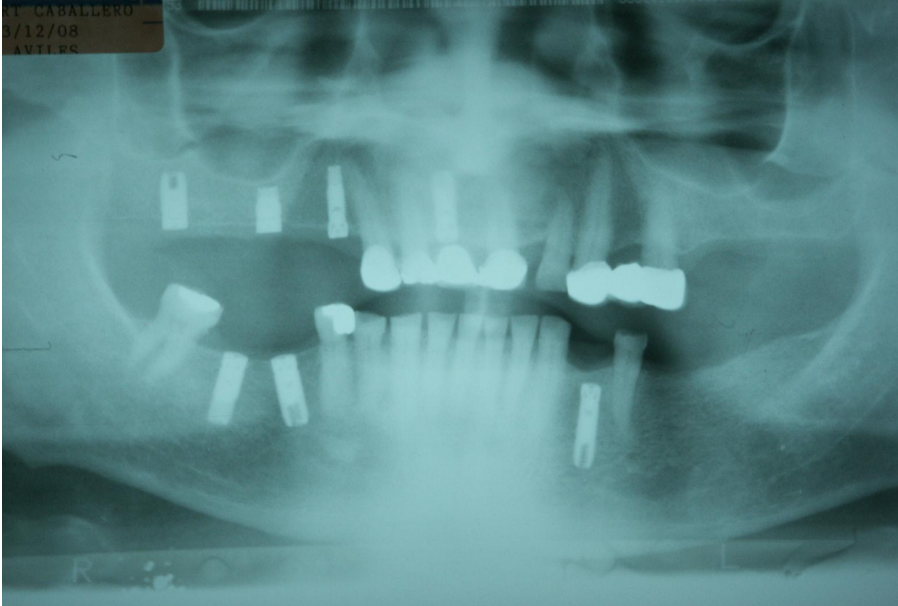

**Implantes con tornillos de cicatrización, y preparación para coronas sobre dientes naturales.**



**Prueba en metal de coronas sobre Implantes ,Prótesis Fija con Implantes y coronas sobre dientes naturales .**



**Terminado de Coronas y Prótesis Fijas con Implantes y Coronas de Porcelana sobre dientes naturales.**



**Terminado de Coronas de Porcelanas sobre Implantes y en dientes naturales**

