

MANEJO DE EMERGENCIAS LEVES

PONENTE: DR. HERNÁN DARÍO
SÁNCHEZ RAMOS
MÉDICO FISIATRA



welcome to

TVIR.....TVIR.....TVIR.....TVIR.....TVIR

HERIDAS

- Es toda pérdida de continuidad en la piel, secundaria a un traumatismo. Como consecuencia de la agresión de este tejido existe riesgo de infección y posibilidad de lesiones en órganos o tejidos adyacentes: músculos, nervios, vasos sanguíneos, etc.



CARACTERÍSTICAS

- Profundidad.
- Extensión.
- Localización.
- Suciedad evidente, cuerpos extraños o signos de infección.



PRIMEROS AUXILIOS

- Cohibir la hemorragia (en su caso).
- Desinfección del material de curas.
- Desinfección de las manos del socorrista.
- Limpieza de la herida con agua oxigenada o con agua y jabón, del centro a la periferia. Si la herida es profunda, utilizar suero fisiológico para su limpieza.



PRIMEROS AUXILIOS 2

- Si la separación de bordes es importante, la herida necesitará sutura por un facultativo. Si no es así, pincelar con un antiséptico y dejar al aire. Si sangra, colocar un vendaje compresivo (gasas sujetas con venda no muy apretada).
- Recomendar la vacunación contra el tétanos.
- **NO UTILIZAR** directamente sobre la herida: alcohol, algodón, yodo, polvos o pomadas con antibióticos.



CONTUSIÓN

- Es la lesión producida por la fuerza vulnerante mecánica que se produce sin romper la piel y puede producir **magulladuras o aplastamientos** u ocultar otras graves lesiones internas



CLASIFICACIÓN

- **Contusión simple:** es la agresión en su grado mínimo provocando un enrojecimiento de la piel, sin mayores complicaciones. P. ej.: una bofetada.



- **Primer grado o equimosis:** es la rotura de pequeños vasos que da lugar a acúmulos de sangre (cardenal) que se sitúan en la dermis.



- **Segundo grado o hematoma:** la sangre, extravasada en mayor cantidad, se acumula en el tejido celular subcutáneo (chichón).



- **Tercer grado:** muerte de los tejidos profundos. Al cabo de un tiempo, los tejidos profundos de la piel mueren por falta de aporte nutritivo.



PRIMEROS AUXILIOS

- Inmovilizar la zona afectada y elevarla.
- Aplicar frío local mediante compresas de agua fría o hielo (envuelto en un paño o bolsa para que no toque directamente en la piel) para conseguir **vasoconstricción** o cerramiento de los vasos sanguíneos y congelación (anestesia) de las terminaciones nerviosas del dolor.



- NO pinchar los hematomas.
- Valorar por personal facultativo, ya que suelen ocultar bajo ellas, en ocasiones, lesiones importantes internas que pueden pasar desapercibidas.



QUEMADURAS

- Es toda lesión producida por el calor en cualquiera de sus formas. Los factores que determinan la gravedad de una quemadura son:



Los factores que determinan la gravedad de una quemadura son:

- **Profundidad:** condiciona la cicatrización.
- **Extensión:** el peligro de muerte es directamente proporcional a la superficie quemada.
- **Localización:** cara, manos, orificios naturales, genitales, etc.
- **Edad:** niños y ancianos.
- **Riesgos de infección:** se produce siempre por la pérdida de la piel.



CLASIFICACIÓN

- **Primer grado o eritema:** es el enrojecimiento de la piel. Afecta a la epidermis.



- **Segundo grado:** afecta a la epidermis y dermis. Aparecen ampollas que contienen plasma en su interior.



- **Tercer grado:** afecta a la hipodermis, dermis y epidermis y pueden afectar a músculos, nervios, vasos sanguíneos, etc. Se caracteriza por una **escara** de color negruzco o castaño oscuro. No son dolorosas, por la destrucción de las terminaciones nerviosas del dolor.



PRIMEROS AUXILIOS

- Valorar el estado general de la víctima (evaluación inicial) y asegurar las constantes vitales.
- Enfriar la quemadura inmediatamente, poniendo la zona afectada bajo un chorro de agua fría, por lo menos durante 10 minutos o incluso más, si no desaparece el dolor. En caso de quemaduras químicas, ampliar el intervalo a 15 ó 20 minutos bajo el chorro de agua abundante.

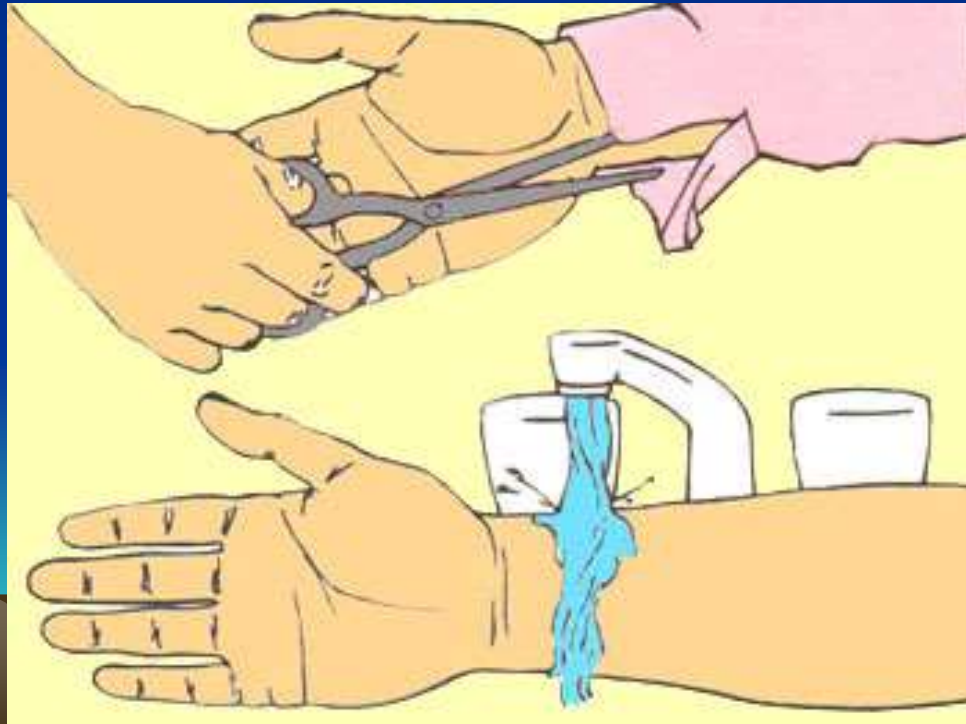

Cubrir la zona afectada con apósitos estériles o en su defecto muy limpios (sábanas, fundas de almohadas, etc.) y humedecidos.
NO aplicar cremas, pomadas o cualquier otro medicamento o producto.



- NO quitar, como norma general, la ropa a la víctima, sobre todo si está adherida a la piel. Solamente quitaremos la ropa en caso de que esté impregnada en productos cáusticos o hirvientes.
- NO dar nada de beber. Si tiene sed, humedeced sus labios.
- NO pinchar las ampollas.
- Retirar los anillos, relojes, pulseras, etc.
- Si la persona está ardiendo, impedir que corra. Apagar las llamas cubriéndola con una manta o similar, o haciéndola rodar en el suelo.
- Si la quemadura es extensa, prevenir la aparición del shock.
- Trasladar a la víctima a un centro especializado cuanto antes. Allí se valorará, entre otras cosas la administración de líquidos.



CAUSTICACIÓN

- Es la impregnación de la piel con sustancias corrosivas como ácidos, productos químicos, etc.



PRIMEROS AUXILIOS

- Retirar la ropa impregnada.
- Arrastrar el corrosivo con agua abundante.
- Tratar después como el resto de las quemaduras: cubrir y trasladar.



SI ES EN LOS OJOS

- Lavar con agua abundante durante un mínimo de 20 minutos.
- Cubrir ambos ojos.
- Traslado urgente a un centro especializado.

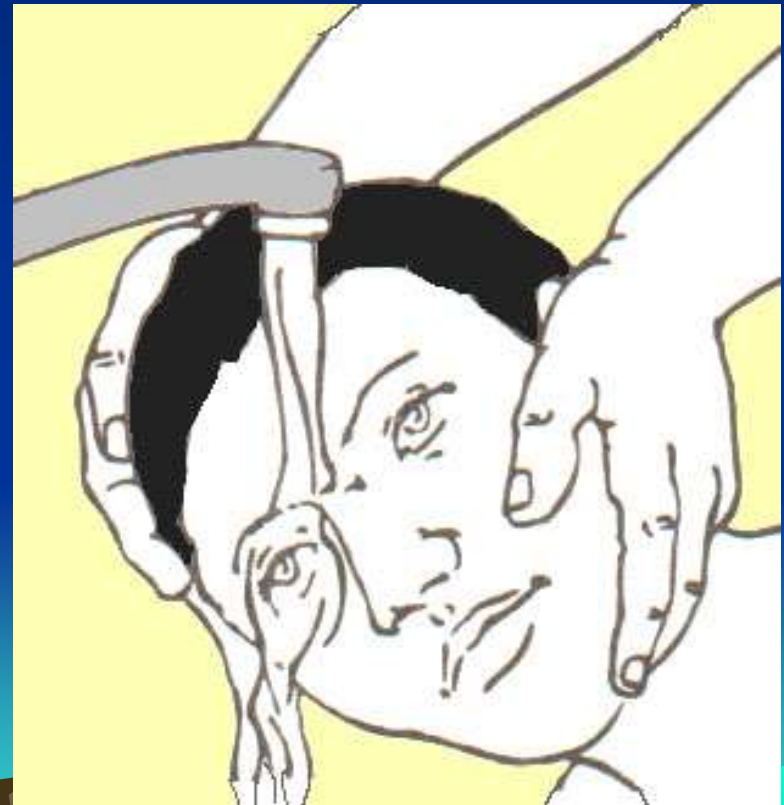

HEMORRAGIAS

- La hemorragia es la salida de sangre de los vasos sanguíneos como consecuencia de la rotura de los mismos.



SEGÚN SU NATURALEZA

- Externas.
- Internas.
- Orificios naturales

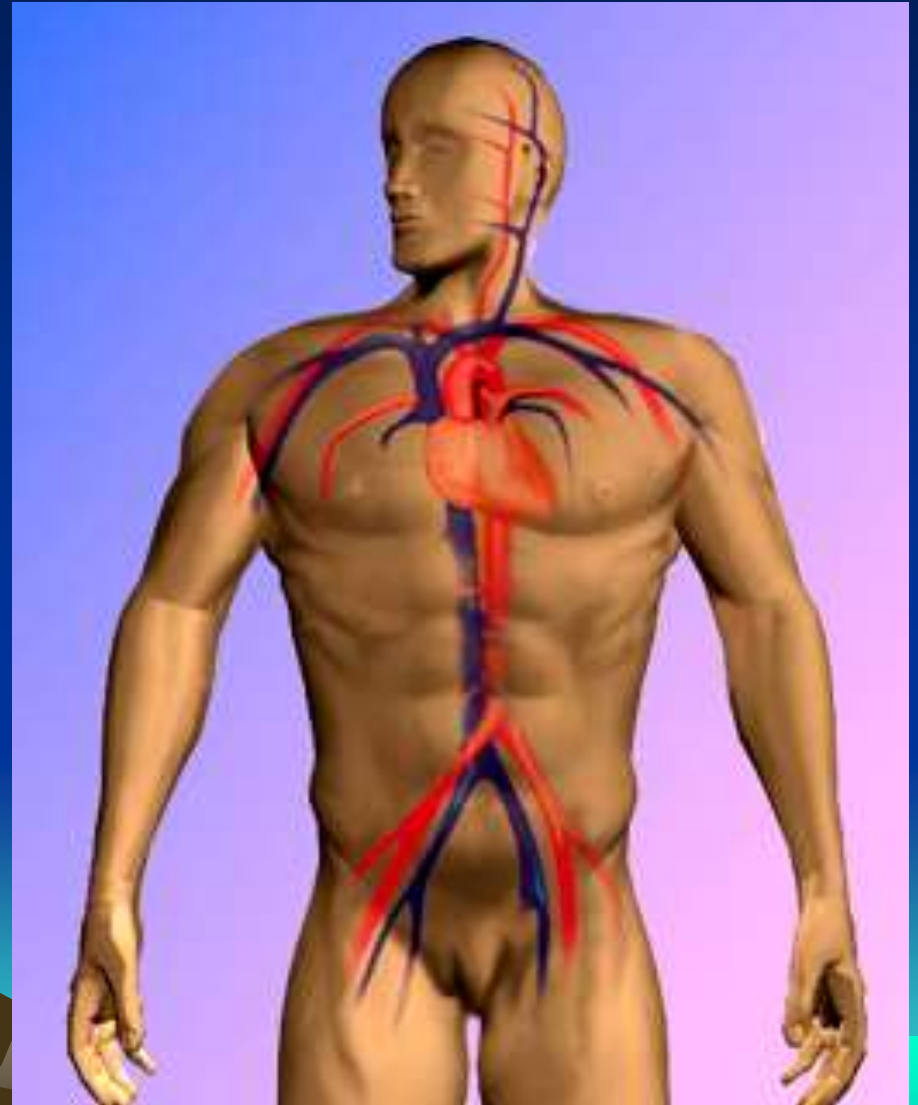

SEGÚN SU PROCEDENCIA

- **Arteriales:** color rojo vivo, sale a borbotones.
- **Venosas:** color rojo oscuro, sale de forma continua.
- **Capilares:** sale en sábana.

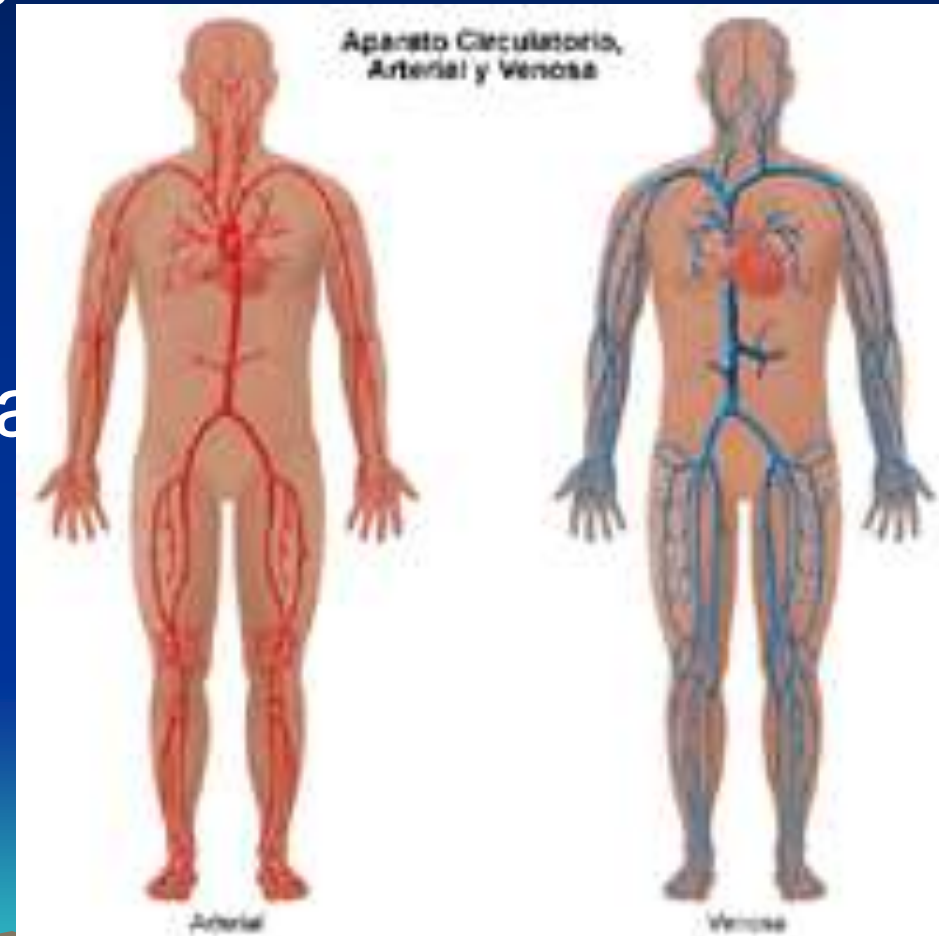

SEGÚN SU GRAVEDAD

- Velocidad con que se pierde la sangre.
- Volumen sanguíneo perdido.
- Edad, estado psíquico, etc.



PRIMEROS AUXILIOS

- NO mover al paciente; en caso de ser necesario, mantener en bloque el eje cabeza-cuello-tronco (esta maniobra requiere muchísima experiencia y debe realizarse entre varias personas).
- Inmovilizar al paciente antes de proceder a su traslado.
- Trasladar sobre una superficie rígida y plana.
- Vigilar las constantes vitales periódicamente.



!!!!GRACIAS!!!!

POR SU GRAN PACIENCIA?;

PREGUNTAS?

